

PCDR

Commune de La Roche-en-Ardenne



Partie VI

Tableau récapitulatif



Septembre 2022

1 Tableau récapitulatif des projets du lot zéro croisés avec les objectifs de la stratégie

Sur base du travail de priorisation et d’approfondissement des différents projets de la CLDR, des fiches ont été rédigées et classées en quatre lots par la CLDR :

- Le lot 0 reprend les projets ou actions en cours ou initiés par la commune pendant la consultation de la population menée dans le cadre de l’opération de développement rural.
- Le lot 1 reprend les projets prioritaires dont la réalisation est prévue dans les trois premières années de la mise en œuvre du PCDR. On y retrouve 13 projets matériels et 4 projets immatériels ou actions.
- Le lot 2 comprend les projets dont la réalisation est prévue entre la 4ème et la 6ème année de mise en œuvre du PCDR. On y retrouve 11 projets matériels et 3 actions.
- Le lot 3 énonce les autres projets à mettre en œuvre à plus long terme. On y retrouve 11 projets matériels et 4 actions.

Tableau croisé entre les objectifs de la stratégie et le lot zéro :

LOT ZÉRO	Augmenter l’ offre et la qualité des services à la population	Assurer une cohésion citoyenne	Réussir la transition en matière de mobilité	Utiliser et valoriser les ressources naturelles et patrimoniales	Développer les activités liées au tourisme durable	Développer les productions locales
Attribution de noms aux rues dans les villages		✓				
Poursuite des projets repris dans l’Opération de Rénovation urbaine			✓		✓	
Rénovation du Complexe sportif et piscine	✓	✓				
Mise en œuvre des lotissements communaux	✓					
Finalisation de la liaison lente La Roche - Rendeux			✓		✓	
Amélioration de la signalisation des parkings au centre-ville			✓			✓

Poursuite du PAEDC, Plan d'Actions Energie Durable Climat				V		
Rénovation du sentier didactique dans la "Fange de Samrée"				V	V	
Réhabilitation du village de vacances de Borzée					V	
Création d'une maison médicale		V				
Aménagement du parc à Hives		V		V		
Gestion durable du fleurissement de la commune				V		
Soutien à la culture	V	V				
Création d'un skate-park	V	V				
Participation à l'opération « Eglises ouvertes »		V		V		
Amélioration de la salle Faubourg St-Antoine	V	V				
Aide à l'enlèvement des déchets pour les aînés	V	V				
Organisation d'un petit marché de producteurs de la commune	V				V	V
Découverte de la commune par géocaching					V	
Aménagement d'un local agréable pour les plaines de vacances	V					
Amélioration de la PEB des bâtiments publics				V		
Gestion raisonnée de l'éclairage public aménagement en cours				V		
Entretien des promenades balisées (subside communal)					V	
Installation de toilettes publiques au centre-ville	V				V	
Valorisation du Château de La Roche				V	V	
Création d'une marque et logo « La Roche-en-Ardenne »					V	
Création de voiries forestières lors de coupes				V		
Amélioration de l'accès au site internet communal aux malvoyants et aux porteurs de handicaps	V	V				
Augmentation de l'information / Création d'une appli	V	V				



Carte des projets localisable du lot 0
Echelle 1/75000°

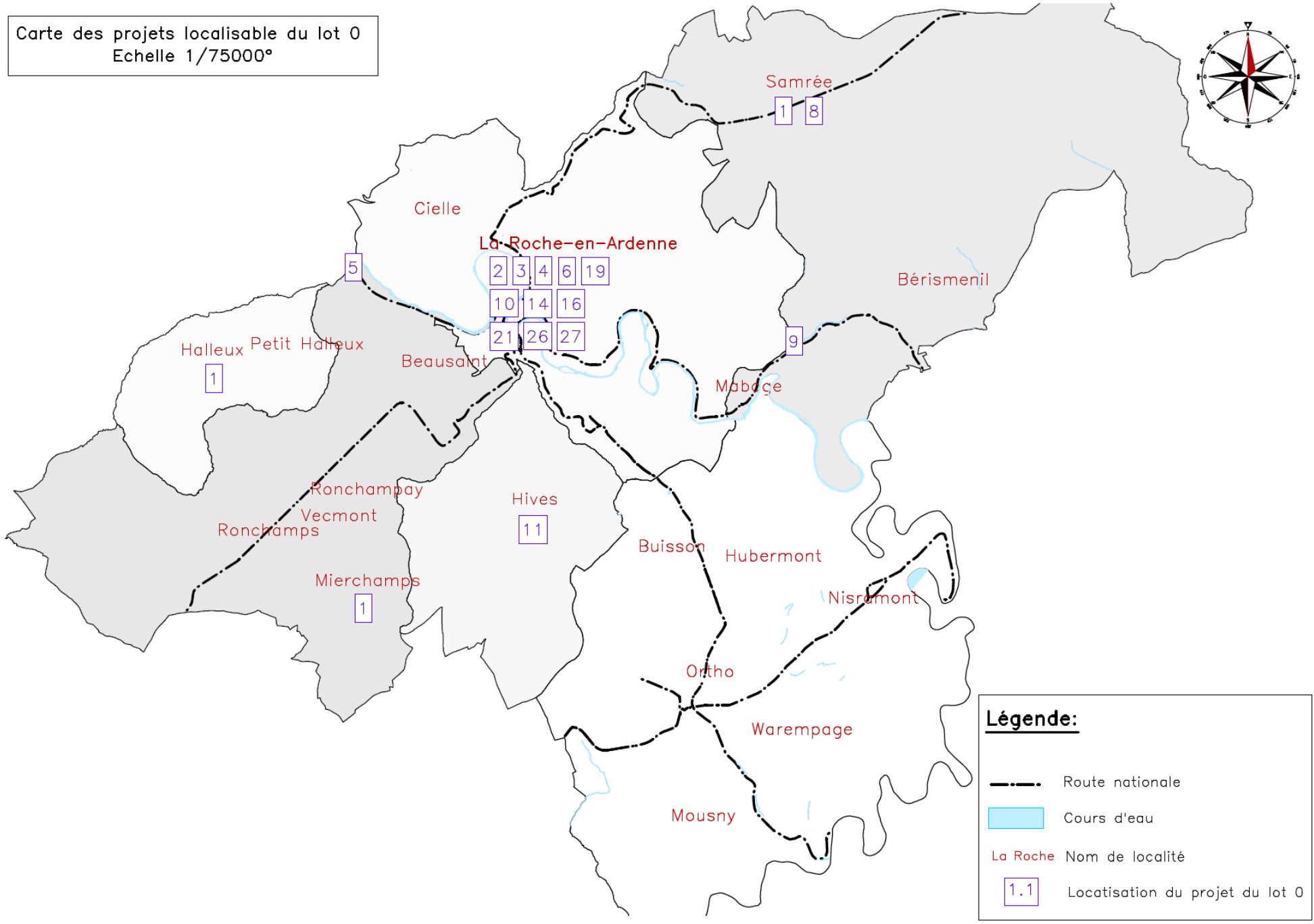
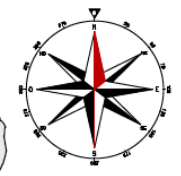

2 Tableau récapitulatif des fiches projets du lots 1 à 3 :

Numéro de projet	Intitulé du projet	Objectif(s)	Lot	Programmation	Source de financement	Estimatif	Localisation	Fiche projet (P) / fiche action (A)
1.1	Amélioration de la sécurité routière	2-3-4	1	/	DR + SPW	401962 €	Beusaint Samrée Ortho	P
1.2	Travail de lobby envers les opérateurs pour améliorer la connectivité	1-5-6	1	2022	La commune	2500 €	La commune	A
1.3	Extension et aménagement des abords de la salle de Halleux	1-2	1	2023	DR	324159 €	Halleux	P
1.4	Réalisation d'un plan Logement et Habitat	1-2	1	2023	DR	24200 €	Beusaint Samrée Buisson Hives La Roche	P
1.5	Valorisation et entretien du petit patrimoine, restauration et « transmission »	2-4-5	1	/	DR	30250 €	La commune	P
1.6	Rénovation du site de l'ancienne gare de La Roche-en-Ardenne en logements intergénérationnels et maison des associations	1-2-3-4	1	2024	DR + UREBA	424056,60 €	La Roche	P
1.7	Aménagement des espaces publics de l'ancienne gare de La Roche en espace convivial	3-4	1	2024	DR + UREBA	338250, 50 €	La Roche	P
1.8	Placements de panneaux didactiques aux hot spots touristiques	2-4-5-6	1	2022	CGT	32670 €	La commune	P
1.9	Création de lieux d'échange entre citoyens	1-2-6	1	/	La commune	2500 €	La commune	A



1.10	Mise en place de navettes régulières au départ de La Roche-en-Ardenne	1-2-3-5	1	/	La commune	2500 €	La commune	A
1.11	Renforcement de la mobilité lente	1-2-3-4-5	1	/	DR	888001 €	La commune	P
1.12	Organisation d'actions liées à la transition Conscientisation du citoyen au respect de la planète	1-2-3-4-5-6	1	/	La commune	2500 €	La commune	A
1.13	Etude et réalisation de l'étude sur valorisation du Deister	2-4-5-6	1	2024	DR + CGT	345000 €	La Roche	P
1.14	Mise en valeur du Cheslé à Bérismenil	2-4-5-6	1	2023	La commune	1000 €	Bérismenil	P
1.15	Rénovation de l'ancienne école de Cielle en maison de village	1-2	1	2022	DR	679899 €	La Roche	P
1.16	Achat d'un terrain et construction d'un espace de rencontre à Mierchamps	1-2	1	2022	DR + UREBA	137940 €	Mierchamps	P
1.17	Construction d'une plateforme bois-énergie à La Roche	4-5	1	2022	DR	322500 €	La Roche	P
2.1	Achat et transformation des garages de l'ancienne gare de La Roche en logements intergénérationnels	1-4	2	/	DR + UREBA	/	La Roche	P
2.2	Création de places d'accueil pour les enfants en bas âge	1-2	2	/	/	/	La commune	P
2.3	Redynamisation du commerce en centre-ville	1-2-4-5-6	2	/	SPW	/	La Roche	P
2.4	Réalisation d'aménagements et promotion de La Roche comme destination PMR	1-2-3-4-5	2	/	AVIQ + DR + CGT	/	La commune	P
2.5	Actions conscientisation habitants & touristes à la propreté	2-4-5-6	2	/	/	/	La commune	A
2.6	Etude et valorisation du musée des grès	2-5	2	/	/	/	La Roche	P
2.7	Actions d'accueil et d'intégration des nouveaux habitants	1-2-6	2	/	/	/	La commune	A



2.8	Mise en valeur des paysages	2-4-5-6	2	/	DR + CGT	/	La commune	P
2.9	Création d'un conseil consultatif communal des aînés	1-2	2	/	La commune	/	La commune	A
2.10	Valorisation de la balade autour du lac de Nisramont	1-4-5	2	/	CGT	/	Nisramont	P
2.11	Création d'une zone conviviale et d'une plaine de jeux à Bérismenil	1-2-4	2	/	DR	/	Bérismenil	P
2.12	Création d'espaces valorisant le patrimoine funéraire	2-4-5	2	/	DR + CGT	/	La commune	P
2.13	Création de coopératives énergétiques à partir de ressources locales	4-6	2	/	/	/	La commune	P
2.14	Renforcement de la mobilité lente	2-3-4-5	2	/	DR + CGT + RW	/	La commune	P
3.1	Aménagement de logements tremplins ou intergénérationnels	1-2-6	3	/	/	/	La commune	P
3.2	Rédaction d'une charte pour l'organisation d'un événement durable à l'attention des programmateurs et des participants	1-2-3-4-5-6	3	/	/	/	La commune	A
3.3	Soutien à la création de nouvelles formes de production agricole	2-4-5-6	3	/	/	/	La commune	P
3.4	Mise en place à La Roche-en-Ardenne d'un service de location de vélos adaptés	1-2-3-4-5	3	/	/	/	La commune	P
3.5	Soutien au remembrement des petites parcelles privées forestières	4-6	3	/	/	/	La commune	P
3.6	Rédaction d'articles dans le bulletin communal liés à la convivialité et au bien-vivre ensemble	2-4-6	3	/	/	/	La commune	A
3.7	Promotion du covoiturage	1-2-3	3	/	/	/	La commune	A
3.8	Création d'un réseau de chaleur	6	3	/	/	/	La Roche Samrée	P



3.9	Création de passerelles sur l'Ourthe	3-4-5	3	/	/	/	Hubermont Nisramont	P
3.10	Achat et aménagement du terrain attenant à la maison de village de Beusaint	2-5	3	/	/	/	Beusaint	P
3.11	Relance du comice agricole	2-4-6	3	/	/	/	La commune	A
3.12	Réaménagement des horaires du Proxibus	1-2-3-6	3	/	/	/	La commune	A
3.13	Création d'un atelier rural	1-2-6	3	/	/	/	La commune	P
3.14	Aménagement d'un cimetière forestier ou forêt cinéraire	1-2-4-6	3	/	/	/	La commune	P
3.15	Rénovation des locaux du football et du terrain de tennis à Bérismenil	1-2	3	/	/	/	Bérismenil	P



Carte de localisation des différents projets du programme
Echelle 1/75000°

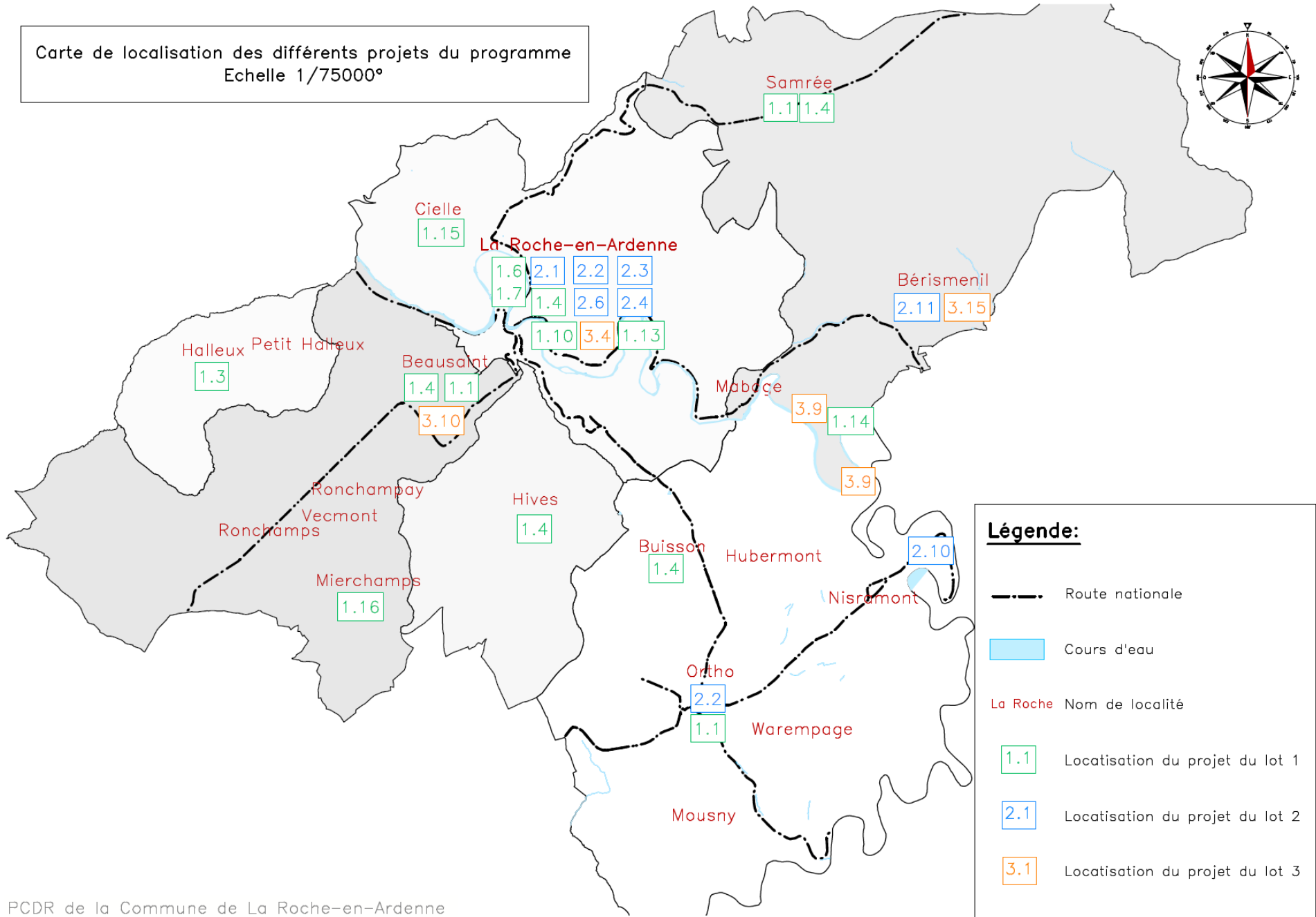
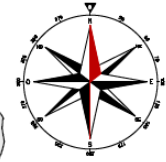

PCDR de la Commune de La Roche-en-Ardenne